

GESAMT																				
ROHBAUACHSEN	15	6.71				2.70		5.40												
VOR / RÜCKSPRÜNGE	13.26										1.12									
FENSTER AUSBAU	1.71	2.20	1.25	2.80	2.25	1.80	50	1.80	58	1.47										
FENSTER ROHBAU	1.61	2.40	1.05	3.00	1.80	20	2.10	20	2.10	2.00										
ACHSE c'-c'	3.55										10	1.29	10	1.66	30	2.35	40	5.00	40	
ACHSE e'-e'	4.75										3.64									

WOHNUNG  
183,61 qm 4.1

WOHN  
106,27

VOR / RÜCKSPRÜNGE  
ACHSE A'-B'

1.16  
10  
3.30  
10  
3.67  
10  
17.50  
2.74  
10  
4.74  
10  
2.30  
20  
1.00

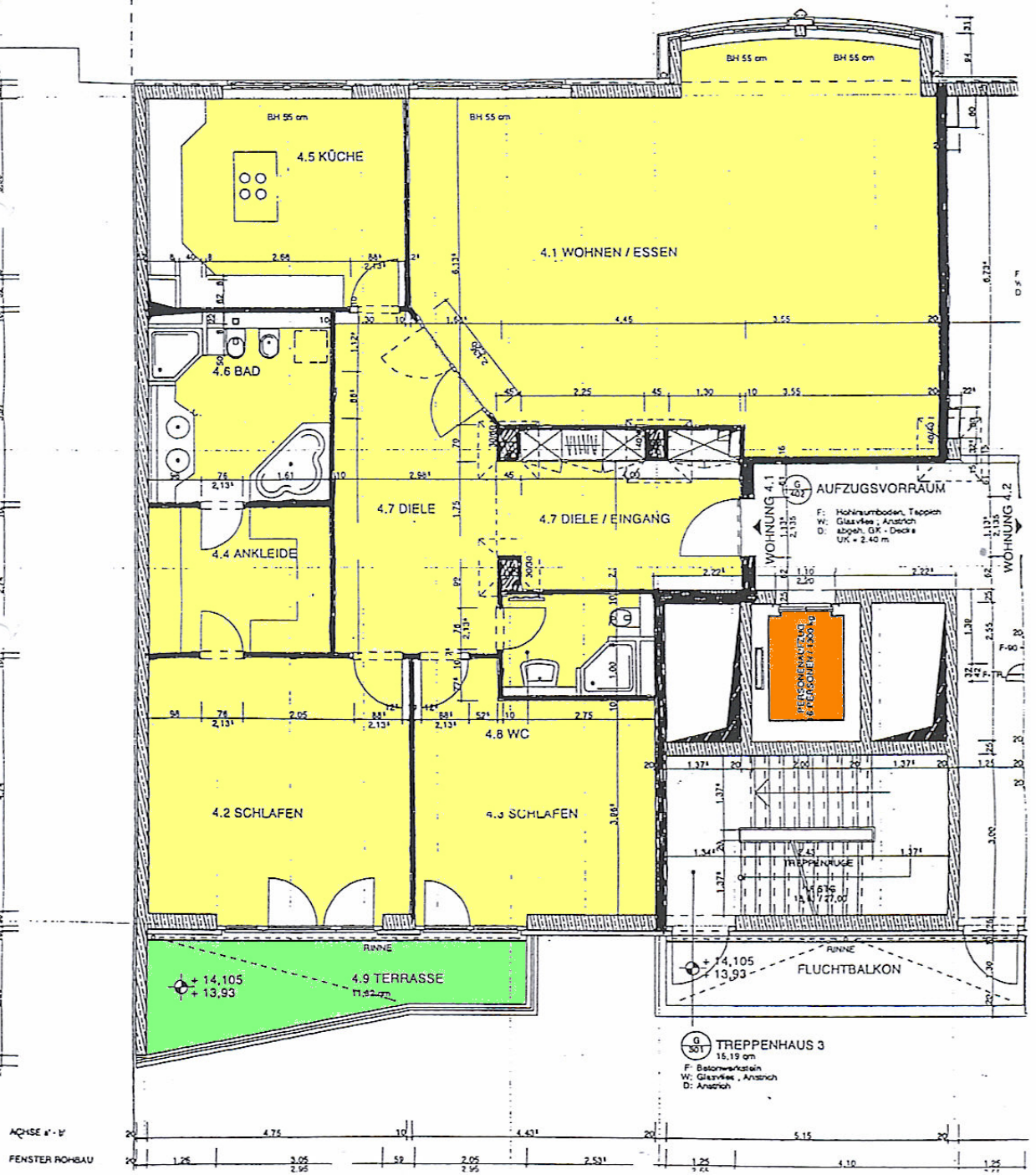

ACHSE A'-B'

FENSTER ROHBAU

TREPPENHAUS 3  
15,19 qm  
F: Betonwerkstein  
W: Glaswerk, Anstrich  
D: Anstrich